

ELEWACJA POŁUDNIOWA

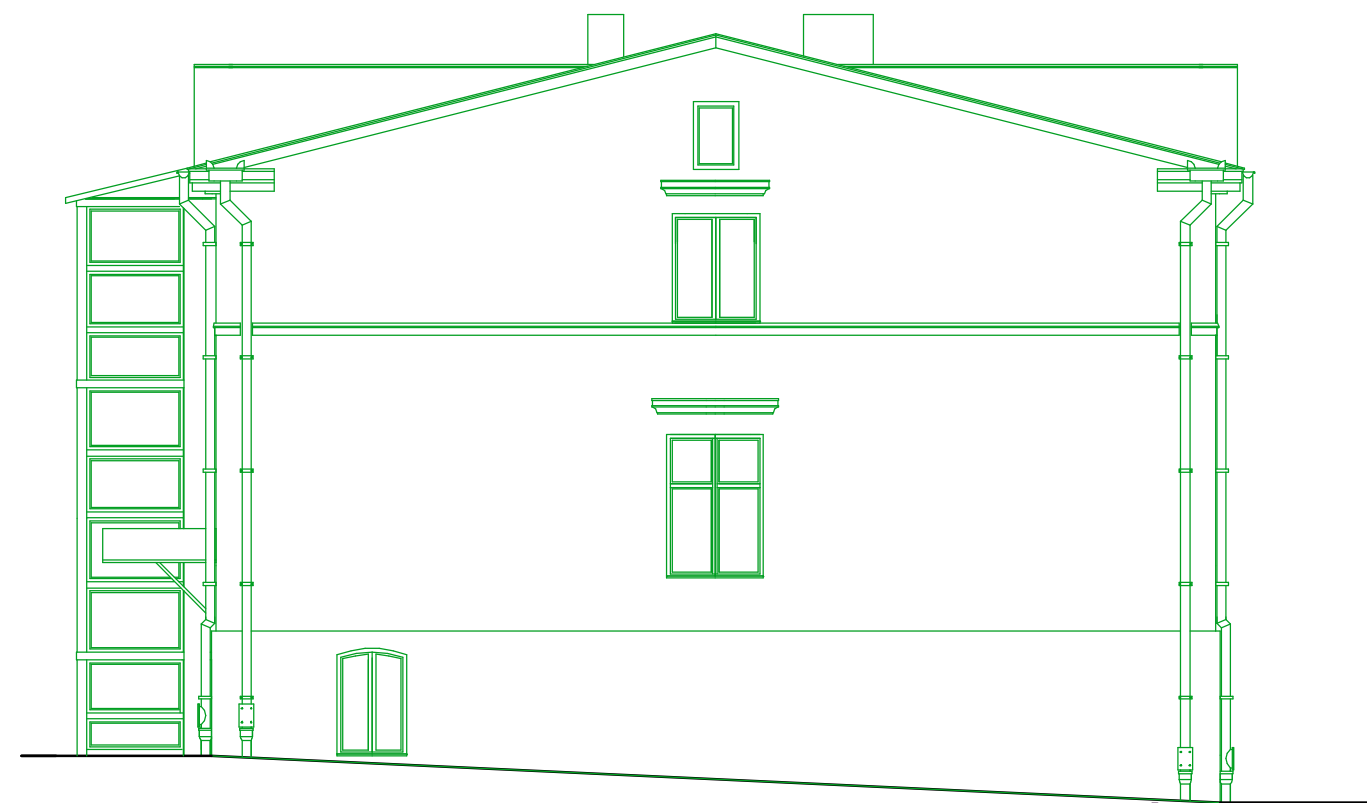

ELEWACJA PÓŁNOCNA

Projekt wykonano w programie : GRAPHISOFT - ARCHICAD SE 2007 licencja nr 8-5691554		architektura - projektant : mgr inż. architekt Janusz Wójcik UAN-8345/1061/86/87 Zaświadczenie Nr109 WKZ		podpis	
WSZEKLIIE PRAWA ZASTRZEŻONE					
projekt / obiekt PRZEBUDOWA BUDYNKU NA POTRZEBY PSOUU - KOŁO W GRYFINIE Z DOSTOSOWANIEM OBIEKTU DO POTRZEB DCA , WTZ , ŚDS		architektura - projektant : mgr inż. architekt Bartosz Wójcik		podpis	
temat opracowania ARCHITEKTURA		architektura - sprawdzający mgr inż. architekt Jacek Zboroń uprawnienia nr 82/Sz/87		podpis	
adres : GRYFINO , OBREB 3 DZIAŁKA NR 66/1		temat rys.:		branża : BUDOWLANA	
inwestor : PSOUU KOŁO W GRYFINIE UL. SPRZYMIERZONYCH 5A 74-100 GRYFINO NIP 858-164-41-10 REGON 320799231		ELEWACJE		faza : branża :	
skala : 1:100		uwagi : CZERWIEC 2010		rys. nr : A12	